



ประกาศการประปาส่วนภูมิภาค
ที่ กจท. ท. ๐๒/๒๕๖๔
เรื่อง ปรับปรุงหลักเกณฑ์การประเมินผลการปฏิบัติงานของผู้ประกอบการ
งานก่อสร้างของการประปาส่วนภูมิภาค

เพื่อให้การดำเนินการเกี่ยวกับการประเมินผลการปฏิบัติงานของผู้ประกอบการงานก่อสร้างของการประปาส่วนภูมิภาค เป็นไปตามพระราชบัญญัติการจัดซื้อจัดจ้างและการบริหารพัสดุภาครัฐ พ.ศ. ๒๕๖๐ ตามมาตรา ๑๐๖ และมาตรา ๑๐๗ การประปาส่วนภูมิภาคจึงปรับปรุงหลักเกณฑ์ในการประเมินผลการปฏิบัติงานของผู้ประกอบการงานก่อสร้างให้เหมาะสมและมีประสิทธิภาพยิ่งขึ้น ดังนี้

๑. ให้ยกเลิกหลักเกณฑ์ในการประเมินผลผู้รับจ้างของการประปาส่วนภูมิภาค ซึ่งอยู่ท้ายเอกสารขึ้นทะเบียนผู้มีคุณสมบัติเบื้องต้นในการรับจ้างงานก่อสร้างของการประปาส่วนภูมิภาค ฉบับลงวันที่ ๓ ธันวาคม ๒๕๕๓

๒. ให้ใช้หลักเกณฑ์ในการประเมินผลการปฏิบัติงานของผู้ประกอบการงานก่อสร้างการประปาส่วนภูมิภาค ฉบับปรับปรุง ทั้งนี้ ให้เริ่มมีผลใช้บังคับตั้งแต่วันที่ ๕ พฤษภาคม ๒๕๖๔ โดยให้เริ่มทำการประเมินผลการปฏิบัติงานกับสัญญาหรือข้อตกลงจ้างก่อสร้างที่มีการลงนาม และอยู่ระหว่างดำเนินการก่อสร้างที่มีวงเงินมูลค่าตามสัญญาตั้งแต่ ๕ ล้านบาทขึ้นไป

ประกาศ ณ วันที่ ๒๒ มกราคม พ.ศ. ๒๕๖๔

(นายกฤษฎา คังขมณี)

รองผู้ว่าการ (วิชาการ) รักษาการแทน

ผู้ว่าการการประปาส่วนภูมิภาค

หลักเกณฑ์การประเมินผลการปฏิบัติงานของผู้ประกอบการงานก่อสร้างการประปาส่วนภูมิภาค (กปภ.)

๑. หลักการและเหตุผล

ตามพระราชบัญญัติการจัดซื้อจัดจ้างและการบริหารพัสดุภาครัฐ พ.ศ. ๒๕๖๐ มาตรา ๑๐๖ มาตรา ๑๐๗ และมาตรา ๑๐๘ ประกอบกับ ระเบียบกระทรวงการคลังว่าด้วยการจัดซื้อจัดจ้างและการบริหารพัสดุภาครัฐ พ.ศ. ๒๕๖๐ หมวด ๗ ข้อ ๑๙๐ และ ๑๙๑ กำหนดให้หน่วยงานของรัฐประเมินผลการปฏิบัติงานของผู้ประกอบการที่เข้าร่วมการจัดซื้อจัดจ้างกับหน่วยงานของรัฐ การประปาส่วนภูมิภาคจึงกำหนดหลักเกณฑ์การประเมินผลการปฏิบัติงานของผู้รับจ้างที่ขึ้นทะเบียนไว้กับ กปภ. สำหรับใช้ประกอบการดำเนินการดังกล่าว

๒. วัตถุประสงค์

ตามที่การประปาส่วนภูมิภาคได้มีแผนงานและเสนอขอรับการจัดสรรงบประมาณโครงการเงินลงทุน (ทุกแหล่งเงิน) จากหน่วยงานภายนอกและเงินรายได้ของการประปาส่วนภูมิภาค เพื่อให้บริการด้านสาธารณสุขปกแก่ประชาชน โดยคำนึงถึงประโยชน์ของรัฐ และสุขภาพอนามัยของประชาชนที่ต้องดำเนินการอย่างต่อเนื่องโดยงานส่วนใหญ่ต้องใช้พื้นที่ของหน่วยงานราชการหรือเอกชน ซึ่งจากสภาพพื้นที่ก่อสร้างที่เปลี่ยนแปลงเป็นเขตเมืองจึงต้องมีมาตรการควบคุมการทำงานมิให้การก่อสร้างส่งผลกระทบต่อสร้างความเดือดร้อนแก่ประชาชนที่อยู่ในบริเวณพื้นที่ก่อสร้าง รวมทั้งผลงานที่ดำเนินการต้องได้มาตรฐานสามารถก่อสร้างแล้วเสร็จให้บริการผู้ใช้น้ำได้ตามระยะเวลาที่กำหนด โดยไม่เกิดความชำรุดบกพร่องระหว่างการใช้งานตามสัญญา

๓. หลักเกณฑ์ทั่วไป

กปภ. ได้กำหนดหลักเกณฑ์การประเมินผลการปฏิบัติงานของผู้รับจ้างตามภาคผนวก ๑ และจะนำผลการประเมินมาใช้สำหรับพิจารณาคัดเลือกผู้รับจ้างที่มีศักยภาพ สามารถปฏิบัติงานตามสัญญาได้อย่างมีประสิทธิภาพ ในกรณีที่ผู้รับจ้างปฏิบัติงานไม่เป็นไปตามหลักเกณฑ์การประเมินผลที่กำหนดไว้ และถูกตัดคะแนน กปภ. จะมีมาตรการเพื่อให้โอกาสผู้รับจ้างปรับปรุงพัฒนาการปฏิบัติงานเริ่มตั้งแต่การตัดคะแนน การลดชั้นผู้รับจ้างจนถึงการเพิกถอนชื่อออกจากทะเบียนผู้รับจ้างของ กปภ. ดังนี้

๓.๑ หลักเกณฑ์นี้ใช้กับผู้รับจ้างที่ขึ้นทะเบียนไว้กับ กปภ.

๓.๒ ประเมินผลเฉพาะโครงการที่มีวงเงินมูลค่าตามสัญญาตั้งแต่ ๕ ล้านบาทขึ้นไป

๓.๓ ผู้รับจ้างที่มีงานก่อสร้างกับ กปภ. หลายสัญญา การประเมินผลให้ดำเนินการแยก แต่ละสัญญา

๓.๔ กปภ. กำหนดคะแนนประเมินการปฏิบัติงานในระหว่างก่อสร้างไว้ ๒๐๐ คะแนน ต่อสัญญา

๓.๕ เกณฑ์วัดผลการปฏิบัติงานของผู้รับจ้าง มีดังนี้

๓.๕.๑ การประเมินผลการปฏิบัติงานระหว่างก่อสร้าง ใช้เกณฑ์การตัดคะแนนผู้รับจ้าง โดยประเมินการปฏิบัติงานและความพร้อมในการทำงานและให้มีผลดังนี้

- ผู้รับจ้างที่มีผลประเมิน $\leq ๗๕\%$ (ถูกตัดคะแนน ๕๐ คะแนนขึ้นไป) ให้มีหนังสือตัดคะแนนผู้รับจ้าง
- ผู้รับจ้างที่มีผลประเมิน $\leq ๕๐\%$ (ถูกตัดคะแนน ๑๐๐ คะแนนขึ้นไป) ให้ลดชั้นผู้รับจ้าง ๑ ชั้น และไม่มีสิทธิซื้อเอกสารประกวดราคา/สอบราคา และหรือรับงานก่อสร้างของ กปภ. เป็นระยะเวลา ๑ ปี โดยมีผลบังคับนับจากวันที่ได้รับหนังสือแจ้งจาก กปภ.
- ผู้รับจ้างที่มีผลประเมิน $\leq ๒๕\%$ (ถูกตัดคะแนน ๑๕๐ คะแนนขึ้นไป) ให้เพิกถอนชื่อออกจากทะเบียนผู้รับจ้างของ กปภ. เป็นระยะเวลา ๒ ปี โดยมีผลบังคับนับจากวันที่ได้รับหนังสือแจ้งจาก กปภ.

๓.๕.๒ การประเมินผลการปฏิบัติงานเมื่องานแล้วเสร็จทั้งสัญญา จะใช้วิธีการรวบรวมผลการประเมินความพร้อมในการปฏิบัติงาน ซึ่งจะต้องประเมินทุกๆ ๓ เดือน และนำคะแนนที่ได้ตลอดทั้งสัญญาคำนวณค่าเฉลี่ย และให้มีผลดังนี้

- ผู้รับจ้างที่ได้รับคะแนนประเมินความพร้อมในการทำงานเฉลี่ยต่ำกว่า ๕๐ คะแนน ให้ลดชั้นผู้รับจ้าง ๑ ชั้น และไม่มีสิทธิซื้อเอกสารประกวดราคา/ สอบราคา และหนังสือรับงานก่อสร้างของ กปภ. เป็นระยะเวลา ๑ ปี โดยมีผลบังคับนับจากวันที่ได้รับหนังสือแจ้งจาก กปภ. เว้นแต่จะถูกลดชั้นมาแล้วจากการประเมินผลการปฏิบัติงานในระหว่างก่อสร้างตามข้อ ๓.๕.๑

๔. วิธีปฏิบัติ

การประเมินผลการปฏิบัติงานผู้รับจ้างงานก่อสร้างที่จดทะเบียนไว้กับ กปภ. จะประเมิน ๒ หัวข้อ ดังนี้

๔.๑ การประเมินผลการทำงานระหว่างก่อสร้าง

หน่วยงานควบคุมการก่อสร้างจะดำเนินการประเมินตามหลักเกณฑ์ในการตัดคะแนนผู้รับจ้างระหว่างก่อสร้างที่ กปภ. กำหนดไว้ โดยมีวิธีปฏิบัติดังนี้

๑. คณะกรรมการตรวจรับพัสดุหรือผู้ควบคุมงานแจ้งให้ผู้รับจ้างทราบ การใช้วิธีการประเมินผลงานของผู้รับจ้างในวันเปิดโครงการ

๒. เมื่อผู้รับจ้างไม่ดำเนินการตามหลักเกณฑ์และวิธีปฏิบัติในการก่อสร้าง ผู้ควบคุมงานก่อสร้างจะตัดคะแนนตามหลักเกณฑ์ในการตัดคะแนนผู้รับจ้างที่ กปภ. กำหนดไว้ โดยผู้ควบคุมงานก่อสร้างต้องมีหนังสือแจ้งตักเตือนผู้รับจ้างก่อนตัดคะแนน หากผู้รับจ้างไม่ดำเนินการตามที่ได้รับแจ้งภายในเวลาที่กำหนด ให้ผู้ควบคุมงานขอความเห็นชอบจากหน่วยงานระดับกองที่รับผิดชอบงานก่อสร้าง ก่อนทำการตัดคะแนนตามหลักเกณฑ์ที่กำหนด ในกรณีที่มีการตัดคะแนนแล้วให้แจ้งผลการตัดคะแนนให้ผู้รับจ้างรับทราบรวมทั้งรายงานสายงานฝ่ายควบคุมการก่อสร้าง/ ผู้อำนวยการการประปาส่วนภูมิภาคเขต และคณะกรรมการตรวจรับพัสดุทราบตามลำดับ

๓. กรณีผู้รับจ้างรายใดมีผลการประเมิน $\leq 75\%$ (ถูกตัดคะแนน ๕๐ คะแนนขึ้นไป) ให้ ผศส. หรือ กปภ.ข. ออกหนังสือแจ้งเตือนให้ผู้รับจ้างทราบ พร้อมทั้งรายงานสายงานและคณะกรรมการตรวจรับพัสดุทราบตามลำดับ

๔. เมื่อผู้รับจ้างมีผลการประเมิน $\leq 50\%$ (ถูกตัดคะแนน ๑๐๐ คะแนนขึ้นไป) ให้หน่วยงานระดับฝ่าย/การประปาส่วนภูมิภาคเขต เสนอการลงโทษผู้รับจ้าง ให้คณะกรรมการตรวจรับพัสดุรับทราบ ก่อนนำเสนอคณะกรรมการพิจารณาผู้มีสิทธิรับจ้างงานก่อสร้างของ กปภ. เพื่อดำเนินการดังนี้

๔.๑ ให้คณะกรรมการพิจารณาผู้มีสิทธิรับจ้างงานก่อสร้างของ กปภ. พิจารณาเสนอ ผวก. เพื่อให้ความเห็นชอบ และคณะกรรมการฯ จะแจ้งผลให้ผู้รับจ้างและหน่วยงานที่เกี่ยวข้องทราบภายใน ๑๕ วัน นับจากวันที่ ผวก. ให้ความเห็นชอบ

๔.๒ กรณีเพิกถอนชื่อจากทะเบียนผู้รับจ้าง ให้คณะกรรมการพิจารณาผู้มีสิทธิรับจ้างงานก่อสร้างของ กปภ. เสนอความเห็นเพิ่มเติมให้ ผวก. พิจารณาเกี่ยวกับงานสัญญาที่อยู่ในระหว่างการก่อสร้างว่าสมควรจะให้ดำเนินการอย่างไรต่อไป

๕. ผู้รับจ้างที่มีผลประเมิน $\leq 50\%$ (ถูกตัดคะแนน ๑๐๐ คะแนนขึ้นไป) และได้รับแจ้งการลงโทษในระดับหนึ่งจาก กปภ. แล้วหากการปฏิบัติงานยังมีข้อบกพร่องอีก ให้เริ่มตัดคะแนนในระดับต่อไป หากมีผลประเมิน $\leq 25\%$ (ถูกตัดคะแนน ๑๕๐ คะแนนขึ้นไป) ให้เพิกถอนชื่อจากทะเบียนผู้รับจ้างของ กปภ. และตัดสิทธิ์การขึ้นทะเบียนใหม่ภายในระยะเวลา ๒ ปี การพิจารณาจำกัดสิทธิ์/เพิกถอนชื่อจากทะเบียนผู้รับจ้าง ให้มีผลบังคับนับจากวันที่ได้รับหนังสือแจ้งจาก กปภ.

๔.๒ การประเมินผลงานเมื่องานแล้วเสร็จทั้งสัญญา

หน่วยงานควบคุมการก่อสร้างจะต้องทำการประเมินผลงานผู้รับจ้างเมื่องานแล้วเสร็จ โดยปฏิบัติ ดังนี้

๑. คณะกรรมการตรวจรับพัสดุหรือผู้ควบคุมงานแจ้งให้ผู้รับจ้างทราบการใช้วิธีการประเมินผลงานเมื่องานแล้วเสร็จ ในวันเปิดโครงการ
๒. เมื่อเริ่มต้นดำเนินการก่อสร้างตามสัญญา ผู้ควบคุมงานจะประเมินความพร้อมในการทำงานของผู้รับจ้างตามแบบประเมินทุกๆ ๓ เดือน โดยระยะเวลาการประเมินตั้งแต่วันที่เริ่มดำเนินการตามสัญญาจ้างจนถึงวันที่งานก่อสร้างแล้วเสร็จ และรายงานรายงานฝ่ายควบคุมการก่อสร้าง/ผู้อำนวยการการประปาส่วนภูมิภาคเขต และคณะกรรมการตรวจรับพัสดุทราบตามลำดับ
๓. เมื่องานก่อสร้างตามสัญญาแล้วเสร็จ ให้ผู้ควบคุมงานนำคะแนนประเมินความพร้อมในการทำงานที่ประเมินในข้อ ๒ ตลอดทั้งสัญญา มาคำนวณหาค่าเฉลี่ยเป็นคะแนนที่ผู้รับจ้างได้รับ และรายงานรายงานฝ่ายควบคุมการก่อสร้าง /ผู้อำนวยการการประปาส่วนภูมิภาคเขต เพื่อแจ้งฝ่ายอำนวยการรายงานคณะกรรมการพิจารณาผู้มีสิทธิรับจ้างงานก่อสร้างของ กปภ. เพื่อรับทราบและพิจารณา
๔. กรณีผู้รับจ้างรายใดมีผลการประเมินต่ำกว่า ๕๐ คะแนน ให้คณะกรรมการพิจารณาผู้มีสิทธิรับจ้างงานก่อสร้างของ กปภ. พิจารณาเสนอลงโทษผู้รับจ้างต่อ ผวก. เพื่อให้ความเห็นชอบ และคณะกรรมการฯ จะแจ้งผลให้ผู้รับจ้างและหน่วยงานที่เกี่ยวข้องทราบภายใน ๑๕ วัน นับจากวันที่ ผวก.ให้ความเห็นชอบ

ภาคผนวก ๑

หลักเกณฑ์ในการตัดคะแนนผู้รับจ้างระหว่างก่อสร้างของการประปาส่วนภูมิภาค (กปภ.)

ลำดับ	หลักเกณฑ์ในการตัดคะแนนกรณีต่าง ๆ	ครั้งแรก (คะแนน)	ครั้งต่อไป (คะแนน)
๑	<p>การไม่เริ่มปฏิบัติงาน</p> <p>๑.๑ ผู้รับจ้างไม่เสนอแผนงานก่อสร้างและแผนการเบิกจ่ายเงิน ภายในเวลาที่กำหนดของสัญญาหรือภายในระยะเวลา ๑๕ วัน นับจากวันเริ่มทำงานตามสัญญาและตัดคะแนนครั้งต่อไป ทุกๆ ๑๕ วันจากวันตัดคะแนนครั้งล่าสุด</p> <p>๑.๒ ผู้รับจ้างไม่ลงมือก่อสร้าง โดยไม่มีเหตุผลอันสมควร เมื่อระยะเวลาผ่านไปร้อยละ ๑๐ ของระยะเวลาก่อสร้างนับจากวันที่เริ่มลงมือทำงานตามสัญญา และตัดคะแนนครั้งต่อไป เมื่อระยะเวลาผ่านไป ทุกๆ ร้อยละ ๑๐ ของระยะเวลาก่อสร้างนับจากวันที่ตัดคะแนนครั้งล่าสุด</p> <p>๑.๓ กรณีผู้ควบคุมงานหรือคณะกรรมการตรวจรับพัสดุ สั่งให้ปฏิบัติงานตามสัญญาและผู้รับจ้างไม่ดำเนินการภายใน กำหนดโดยไม่มีเหตุอันควรและตัดคะแนนครั้งต่อไปทุกๆ ๓๐ วัน นับจากวันที่ตัดคะแนนครั้งล่าสุด</p>	๕	๕
๒	<p>กรณี กปภ. (ผู้ว่าการ/ประธานกรรมการตรวจรับพัสดุ/ผู้ควบคุมงาน) แจ้งให้มี หรือเปลี่ยนแปลงตัวแทนผู้รับจ้างซึ่งประกอบด้วยผู้แทนผู้ได้รับมอบอำนาจ ผู้จัดการโครงการฯ วิศวกร หรือตำแหน่งอื่นๆ เนื่องจากไม่เชื่อฟังคำสั่ง ไม่ปฏิบัติตามสัญญา หรือไม่อยู่ปฏิบัติงานเต็มเวลา ภายในระยะเวลา ๓๐ วัน และตัดคะแนนครั้งต่อไป ทุกๆ ๓๐ วัน นับจากวันที่ตัดคะแนนครั้งล่าสุด</p>	๕	๑๐
๓	<p>การวางท่อ</p> <p>๓.๑ นำท่อและอุปกรณ์ท่อ รวมทั้งวัสดุก่อสร้างอื่นๆ ที่ไม่ได้รับอนุมัติหรือไม่ได้มาตรฐานมาใช้งาน</p> <p>๓.๒ ดำเนินการก่อสร้างผิดรูปแบบ และไม่ปฏิบัติตามข้อกำหนดมาตรฐานของ กปภ. รวมทั้งการนำท่อหรืออุปกรณ์ที่ไม่มีใบกำกับพัสดุ (ใบสีชมพู) มาใช้งาน</p> <p>๓.๓ เปิดหลุมทิ้งไว้ โดยไม่ได้รับอนุญาตและ/หรือไม่มีป้ายประกาศ ป้ายสัญญาณ ไฟสัญญาณ ไฟส่องสว่าง ตามที่กำหนด (ภายใน ๓ วัน นับจากวันที่แจ้งให้ทราบ)</p> <p>๓.๔ ปิดประตูน้ำเพื่อบรรจบท่อโดยไม่ได้รับความเห็นชอบจากผู้ควบคุมงาน</p> <p>๓.๕ นำน้ำจากเส้นท่อเดิม หรือ หัวดับเพลิงเดิม มาใช้ในการทดสอบท่อ/ล้างท่อ โดยไม่ได้รับความเห็นชอบจากผู้ควบคุมงาน</p> <p>๓.๖ ดำเนินการอื่น ๆ ไม่ถูกต้องตามมาตรฐานงานวางท่อ อาทิ การเก็บกองท่อและอุปกรณ์ไม่ซ่อมผิวจราจร ไม่ปิดปากท่อ การเชื่อม/ต่อท่อ และ/หรือซ่อมท่อ เป็นต้น</p>	๑๐	๒๐
		๕	๑๐
		๔	๖
		๔	๖
		๔	๖
		๔	๖

ลำดับ	หลักเกณฑ์ในการตัดคะแนนกรณีต่าง ๆ	ครั้งแรก (คะแนน)	ครั้งต่อไป (คะแนน)
	<p>๓.๗ เปิดจุดวางท่อใหม่โดยไม่ได้รับความเห็นชอบจากผู้ควบคุมงาน</p> <p>๓.๘ ในกรณีเร่งด่วนหรือมีความจำเป็น ผู้รับจ้างไม่ปฏิบัติงานอย่างต่อเนื่องเพื่อให้งานแล้วเสร็จ ทำให้มีผลกระทบต่อผู้ใช้น้ำหรือประชาชน</p> <p>๓.๙ เมื่อวางท่อในบริเวณที่มีผลกระทบต่อประชาชน แล้วไม่กลับแนวร่องที่ขุดไว้ (ภายใน ๑ วัน)</p> <p>๓.๑๐ การเปิดจุดบรรจบท่อ/ยกเลิกท่อเดิม โดยไม่ได้รับอนุญาต หรือไม่จัดเตรียมวัสดุอุปกรณ์ให้พร้อม ทำให้งานล่าช้า</p> <p>๓.๑๑ ในระหว่างก่อสร้างมีการสั่งแก้ไขงานแล้วไม่ดำเนินการ</p>	<p>๔</p> <p>๔</p> <p>๕</p> <p>๒</p> <p>๒</p>	<p>๖</p> <p>๖</p> <p>๑๐</p> <p>๓</p> <p>๓</p>
๔	<p>งานอาคารและงานโยธา</p> <p>๔.๑ นำวัสดุก่อสร้างที่ไม่ได้รับอนุมัติ หรือไม่ได้มาตรฐานมาใช้งาน</p> <p>๔.๒ ดำเนินการก่อสร้างผิดรูปแบบ และไม่เป็นไปตามข้อกำหนดมาตรฐานของ กปภ.</p> <p>๔.๓ ปฏิบัติงานโดยไม่แจ้งผู้ควบคุมงานทราบ เช่น การตอกเสาเข็ม และการเทคอนกรีต ฯลฯ</p> <p>๔.๔ ในระหว่างก่อสร้างมีการสั่งแก้ไขงานแล้วไม่ดำเนินการ</p> <p>๔.๕ ไม่มีระบบป้องกันความปลอดภัยในการทำงาน เช่น อุปกรณ์การทำงาน ป้ายเตือน นั่งร้านเหล็ก ราวกันตกและอื่นๆที่เหมาะสมกับงานที่กำลังดำเนินการ</p>	<p>๑๐</p> <p>๕</p> <p>๔</p> <p>๒</p> <p>๕</p>	<p>๒๐</p> <p>๑๐</p> <p>๖</p> <p>๓</p> <p>๑๐</p>
๕	<p>การติดตั้งอุปกรณ์เครื่องกล-ไฟฟ้า อุปกรณ์จ่ายสารเคมี และอุปกรณ์ประกอบอื่นๆ</p> <p>๕.๑ นำอุปกรณ์ที่ไม่ได้รับอนุมัติ หรือไม่ได้มาตรฐานมาใช้งาน</p> <p>๕.๒ ดำเนินการติดตั้งผิดรูปแบบ และไม่เป็นไปตามข้อกำหนดมาตรฐานของ กปภ.</p> <p>๕.๓ ปฏิบัติงานโดยไม่แจ้งผู้ควบคุมงานทราบ</p> <p>๕.๔ ในระหว่างก่อสร้างมีการสั่งแก้ไขงานแล้วไม่ได้ดำเนินการ</p> <p>๕.๕ ดำเนินการติดตั้งอุปกรณ์เครื่องกล-ไฟฟ้า ระบบจ่ายสารเคมี ระบบควบคุม และอื่นๆ ก่อนได้รับการอนุมัติ Shop Drawing แสดงการติดตั้ง</p>	<p>๑๐</p> <p>๕</p> <p>๔</p> <p>๒</p> <p>๔</p>	<p>๒๐</p> <p>๑๐</p> <p>๖</p> <p>๓</p> <p>๖</p>
๖	<p>ในระหว่างการดำเนินการก่อสร้าง มีข้อบกพร่องสั่งแก้ไขแล้วไม่ดำเนินการทำให้เกิดผลกระทบต่อบุคคลอื่นหรือภาพลักษณ์ของ กปภ.</p>	<p>๑๐</p>	<p>๑๕</p>

ลำดับ	หลักเกณฑ์ในการตัดคะแนนกรณีต่าง ๆ	ครั้งแรก (คะแนน)	ครั้งต่อไป (คะแนน)
๗	ผลงานก่อสร้าง(ต้องได้รับความเห็นชอบจากคณะกรรมการตรวจรับพัสดุ) ผลงานก่อสร้างล่าช้ากว่าแผนงาน ๑๐% โดยไม่มีเหตุผลอันสมควรหรือเหตุตามข้อสัญญา และตัดคะแนนครั้งต่อไป เมื่อผลงานล่าช้าเพิ่มขึ้นทุกๆ ๑๐%	๑๐	๑๐
๘	การเบิกจ่าย(ต้องได้รับความเห็นชอบจากคณะกรรมการตรวจรับพัสดุ)กรณีผู้รับจ้างมีผลงานหรือผู้รับจ้างดำเนินการล่าช้า (ไม่มีผลงาน) และผลเบิกจ่ายเงินน้อยกว่า ๒๐% ของงบประมาณที่ต้องเบิกจ่ายตามแผนการเบิกจ่ายงบประมาณประจำปีของ กปภ. โดยไม่มีเหตุผลอันสมควร หรือเหตุตามข้อสัญญาและตัดคะแนนครั้งต่อไป เมื่อมีผลเบิกจ่ายน้อยกว่าแผนการเบิกจ่ายเพิ่มขึ้นทุกๆ ๑๐%	๕	๕
๙	ความพร้อมในการทำงาน(ต้องได้รับความเห็นชอบจากคณะกรรมการตรวจรับพัสดุ) ผลการประเมินความพร้อมในการทำงาน ต่ำกว่า ๕๐ คะแนน	๑๐	๑๕

ที่.....		วันที่.....
การประปาส่วนภูมิภาค		
รายละเอียดการประเมินผลการปฏิบัติงานของผู้รับจ้าง ระหว่างวันที่.....ถึงวันที่.....		
ชื่อโครงการ.....		
สัญญาเลขที่.....ลงวันที่.....		
ผู้รับจ้าง.....		
รายละเอียด	คะแนนที่ถูกต้อง	
	ครั้งนี้	สะสมครั้งก่อน
รวม		
๑. การไม่เริ่มปฏิบัติงาน ๒. กปน.แจ้งให้มีหรือเปลี่ยนแปลงตัวแทนผู้รับจ้าง ๓. งานวางท่อ ๔. งานอาคารและงานโยธา ๕. งานติดตั้งอุปกรณ์เครื่องกล-ไฟฟ้า อุปกรณ์จ่ายสารเคมี และอุปกรณ์ประกอบอื่น ๆ ๖. ในระหว่างดำเนินการก่อสร้างมีข้อบกพร่องมีการสั่งแก้ไขแล้วไม่ ดำเนินการทำให้เกิดผลกระทบต่อบุคคลอื่นหรือภาพลักษณ์ของ กปน. ๗. ผลงานก่อสร้างล่าช้ากว่าแผนงานโดยไม่มีเหตุอันสมควรหรือเหตุ ตามข้อสัญญา ๘. ผลการเบิกจ่ายเงินไม่เป็นไปตามแผนของ กปน.โดยไม่มีเหตุอันสมควร หรือเหตุตามข้อสัญญา ๙. ผลการประเมินความพร้อมในการทำงาน (.....คะแนน รายละเอียดตามเอกสารแนบ)		
รวมคะแนนที่ถูกต้อง		
ลงชื่อ..... (.....) ผู้ควบคุมงานก่อสร้าง	ลงชื่อ..... (.....) หัวหน้างาน	
ลงชื่อ..... (.....) ผู้ควบคุมงานก่อสร้าง	ลงชื่อ..... (.....) ผอ.กองที่รับผิดชอบ	
เรียน ประธานกรรมการตรวจรับพัสดุ เพื่อโปรดทราบผลการประเมินผลการปฏิบัติงานของ ผู้รับจ้าง ลงชื่อ..... (.....) ผอ.ฝคส.....ผอ.กปน.ช.....	รับทราบ	ลงชื่อ..... (.....) ประธานกรรมการตรวจรับพัสดุ

หมายเหตุ การประเมินครั้งนี้เป็นการประเมินครั้งที่..... ของโครงการแห่งนี้ ผลการประเมิน.....% (ถูกต้องคะแนนรวม.....คะแนน)

ที่.....



วันที่.....

การประปาส่วนภูมิภาค

แบบฟอร์มการแจ้งตัดคะแนนผู้รับจ้างเมื่อครบ ๕๐ คะแนน

ชื่อโครงการ..... สัญญาเลขที่.....
วันเริ่มสัญญา.....วันสิ้นสุดสัญญา.....วงเงินตามสัญญา.....บาท
ผู้รับจ้าง.....สถานที่ก่อสร้าง.....

หัวข้อการปฏิบัติงาน	รายละเอียด	คะแนนที่ถูกตัด	รวม
๑.การไม่เริ่มปฏิบัติงาน	๑.....
๒.กปก.แจ้งให้มีหรือเปลี่ยนแปลงตัวแทนผู้รับจ้าง	๒.....
๓.งานวางท่อ	๓.....
๔.งานอาคารและงานโยธา	๔.....
๕.งานติดตั้งอุปกรณ์เครื่องกล-ไฟฟ้า	๕.....
อุปกรณ์จ่ายสารเคมี และอุปกรณ์ประกอบอื่น ๆ			
๖. ในระหว่างดำเนินการก่อสร้างมีข้อบกพร่องมีการสั่งแก้ไขแล้วไม่ดำเนินการทำให้เกิดผลกระทบต่อบุคคลอื่นหรือภาพลักษณ์ของ กปก.	๖.....
๗. ผลงานก่อสร้างล่าช้ากว่าแผนงานโดยไม่มีเหตุอันสมควรหรือเหตุตามข้อสัญญา	๗.....
๘. ผลการเบิกจ่ายเงินไม่เป็นไปตามแผนของ กปก. โดยไม่มีเหตุอันสมควร หรือเหตุตามข้อสัญญา	๘.....
๙. ผลการประเมินความพร้อมในการทำงานไม่เกิน ๕๐ คะแนน			
คะแนนรวม			

๑.เรียน ทนง.....
เพื่อโปรดพิจารณานำเสนอ ผอ.ฝคส./ผอ.กปก.ข.
แจ้งผู้รับจ้างรับทราบต่อไป

ลงชื่อ.....
(.....)
ผู้ควบคุมงานก่อสร้าง

๓.เรียน ผอ.ฝคส./ผอ.กปก.ข.
เพื่อโปรดพิจารณาลงนามหนังสือแจ้งผู้รับจ้างต่อไป

ลงชื่อ.....
(.....)
ผอ.กองที่รับผิดชอบ

๒.เรียน ผอ.กองที่รับผิดชอบ
เพื่อโปรดพิจารณาเสนอ ผอ.ฝคส./ผอ.กปก.ข.ลง
นามหนังสือแจ้งผู้รับจ้างต่อไป

ลงชื่อ.....
(.....)
ทนง.....

ลงนามแล้ว

ลงชื่อ.....
(.....)
ผอ.ฝคส./ผอ.กปก.ข.

ที่.....

วันที่.....



การประสานงานภูมิภาค

แบบฟอร์มการแจ้งตัดคะแนนผู้รับจ้างเมื่อครบ ๑๐๐ หรือ ๑๕๐ คะแนน

ชื่อโครงการ.....สัญญาเลขที่.....
วันเริ่มสัญญา.....วันสิ้นสุดสัญญา.....วงเงินตามสัญญา.....บาท
ผู้รับจ้าง.....สถานที่ก่อสร้าง.....

หัวข้อการปฏิบัติงาน	รายละเอียด	คะแนนที่ถูกตัด	รวม
๑. การไม่เริ่มปฏิบัติงาน	๑.....
๒. กปน.แจ้งให้มีหรือเปลี่ยนแปลงตัวแทน ผู้รับจ้าง	๒.....
๓. งานวางท่อ	๓.....
๔. งานอาคารและงานโยธา	๔.....
๕. งานติดตั้งอุปกรณ์เครื่องกล-ไฟฟ้า อุปกรณ์จ่ายสารเคมี และอุปกรณ์ประกอบอื่น ๆ	๕.....
๖. ในระหว่างดำเนินการก่อสร้างมีข้อบกพร่อง มีการ สั่งแก้ไขแล้วไม่ดำเนินการทำให้เกิดผลกระทบต่อ บุคคลอื่นหรือภาพลักษณ์ของ กปน.	๖.....
๗. ผลงานก่อสร้างล่าช้ากว่าแผนงานโดยไม่มีเหตุอัน สมควรหรือเหตุตามข้อสัญญา	๗.....
๘. ผลการเบิกจ่ายเงินไม่เป็นไปตามแผนของ กปน.โดย ไม่มีเหตุผลอันสมควร หรือเหตุตามข้อสัญญา	๘.....
๙. ผลการประเมินความพร้อมในการทำงาน ไม่เกิน ๕๐ คะแนน			
คะแนนรวม			

๑.เรียน ทนง..... เพื่อโปรดทราบและพิจารณาดำเนินการต่อไป ลงชื่อ..... (.....) ผู้ควบคุมงานก่อสร้าง	๔.เรียน ประธานกรรมการตรวจรับพัสดุ เพื่อโปรดพิจารณาให้ความเห็นชอบ ลงชื่อ..... (.....) ผอ.ฝคส.....ผอ.กปน.ข.....
๒.เรียน ผอ.กองที่รับผิดชอบ เพื่อโปรดทราบและพิจารณาดำเนินการต่อไป ลงชื่อ..... (.....) ทนง.....	๕.เห็นชอบ ลงชื่อ..... (.....) ประธานกรรมการตรวจรับพัสดุ
๓.เรียน ผอ.ฝคส./ผอ.กปน.ข. เพื่อโปรดทราบและดำเนินการต่อไป ลงชื่อ..... (.....) ผอ.กองที่รับผิดชอบ	๖.เรียน ผอ.ฝคส. เพื่อทราบและดำเนินการต่อไป ลงชื่อ..... (.....) ผอ.ฝคส.....ผอ.กปน.ข.....

ที่.....		วันที่.....		
การประปาส่วนภูมิภาค				
รายละเอียดการตัดคะแนนผู้รับจ้าง				
ชื่อโครงการ.....				
สัญญาเลขที่.....ลงวันที่.....				
ผู้รับจ้าง.....				
รายละเอียด	ครั้งที่	วันที่	คะแนนที่ถูกตัด	
			ครั้งนี้	สะสม
๑. การไม่เริ่มปฏิบัติงาน				
ลงชื่อ..... (.....) ผู้ควบคุมงานก่อสร้าง		ลงชื่อ..... (.....) หัวหน้างาน		
ลงชื่อ..... (.....) ผู้ควบคุมงานก่อสร้าง		ลงชื่อ..... (.....) ผอ.กองที่รับผิดชอบ		
เรียน ประธานกรรมการตรวจรับพัสดุ เพื่อโปรดทราบการตัดคะแนนผู้รับจ้าง ลงชื่อ..... (.....) ผอ.ฝคส.....ผอ.กปภ.ช.....		รับทราบ ลงชื่อ..... (.....) ประธานกรรมการตรวจรับพัสดุ		

หมายเหตุ การตัดคะแนนครั้งนี้เป็นการตัดคะแนนครั้งที่.....ของโครงการแห่งนี้ถูกตัดคะแนนรวม.....คะแนน

ที่..... วันที่.....



การประปาส่วนภูมิภาค

รายละเอียดการตัดคะแนนผู้รับจ้าง

ชื่อโครงการ.....
 สัญญาเลขที่..... ลงวันที่.....
 ผู้รับจ้าง.....

รายละเอียด	ครั้งที่	วันที่	คะแนนที่ถูกตัด	
			ครั้งนี้	สะสม
๒. กปน.แจ้งให้มีหรือเปลี่ยนแปลงตัวแทนผู้รับจ้าง				

ลงชื่อ..... (.....) ผู้ควบคุมงานก่อสร้าง	ลงชื่อ..... (.....) หัวหน้างาน
ลงชื่อ..... (.....) ผู้ควบคุมงานก่อสร้าง	ลงชื่อ..... (.....) ผอ.กองที่รับผิดชอบ

เรียน ประธานกรรมการตรวจรับพัสดุ เพื่อโปรดทราบการตัดคะแนนผู้รับจ้าง ลงชื่อ..... (.....) ผอ.ฝคส.....ผอ.กปน.ข.....	รับทราบ ลงชื่อ..... (.....) ประธานกรรมการตรวจรับพัสดุ
---	--

หมายเหตุ การตัดคะแนนครั้งนี้เป็นการตัดคะแนนครั้งที่.....ของโครงการแห่งนี้ถูกตัดคะแนนรวม.....คะแนน

ที่.....

วันที่.....



การประปาส่วนภูมิภาค

รายละเอียดการตัดคะแนนผู้รับจ้าง

ชื่อโครงการ.....
สัญญาเลขที่.....ลงวันที่.....
ผู้รับจ้าง.....

รายละเอียด	ครั้งที่	วันที่	คะแนนที่ถูกตัด	
			ครั้งนี้	สะสม
๓. การวางท่อ ๓.๑ นำท่ออุปกรณ์ฯ ๓.๕ ปิดประตูน้ำโดยพลการ				
รวม				

ลงชื่อ.....
(.....)
ผู้ควบคุมงานก่อสร้าง

ลงชื่อ.....
(.....)
หัวหน้างาน

ลงชื่อ.....
(.....)
ผู้ควบคุมงานก่อสร้าง

ลงชื่อ.....
(.....)
ผอ.กองที่รับผิดชอบ

เรียน ประธานกรรมการตรวจรับพัสดุ

เพื่อโปรดทราบการตัดคะแนนผู้รับจ้าง

ลงชื่อ.....
(.....)
ผอ.ฝคส.....ผอ.กปภ.ข.....

รับทราบ

ลงชื่อ.....
(.....)
ประธานกรรมการตรวจรับพัสดุ

หมายเหตุ การตัดคะแนนครั้งนี้เป็นการตัดคะแนนครั้งที่.....ของโครงการแห่งนี้ถูกตัดคะแนนรวม.....คะแนน

ที่.....



วันที่.....

การประปาส่วนภูมิภาค

รายละเอียดการตัดคะแนนผู้รับจ้าง

ชื่อโครงการ.....

สัญญาเลขที่..... ลงวันที่.....

ผู้รับจ้าง.....

รายละเอียด	ครั้งที่	วันที่	คะแนนที่ถูกตัด	
			ครั้งนี้	สะสม
๔. งานอาคารและงานโยธา				

ลงชื่อ..... (.....) ผู้ควบคุมงานก่อสร้าง	ลงชื่อ..... (.....) หัวหน้างาน
ลงชื่อ..... (.....) ผู้ควบคุมงานก่อสร้าง	ลงชื่อ..... (.....) ผอ.กองที่รับผิดชอบ

เรียน ประธานกรรมการตรวจรับพัสดุ

เพื่อโปรดทราบการตัดคะแนนผู้รับจ้าง

ลงชื่อ.....
 (.....)
 ผอ.ฝคส.....ผอ.กปภ.ข.....

รับทราบ

ลงชื่อ.....
 (.....)
 ประธานกรรมการตรวจรับพัสดุ

หมายเหตุ การตัดคะแนนครั้งนี้เป็นการตัดคะแนนครั้งที่.....ของโครงการแห่งนี้ถูกตัดคะแนนรวม.....คะแนน

ที่..... วันที่.....



การประปาส่วนภูมิภาค

รายละเอียดการตัดคะแนนผู้รับจ้าง

ชื่อโครงการ.....
 สัญญาเลขที่..... ลงวันที่.....
 ผู้รับจ้าง.....

รายละเอียด	ครั้งที่	วันที่	คะแนนที่ถูกตัด	
			ครั้งนี้	สะสม
๕. การติดตั้งอุปกรณ์เครื่องกล-ไฟฟ้า อุปกรณ์จ่ายสารเคมี และอุปกรณ์อื่น ๆ				

ลงชื่อ..... (.....) ผู้ควบคุมงานก่อสร้าง	ลงชื่อ..... (.....) หัวหน้างาน
ลงชื่อ..... (.....) ผู้ควบคุมงานก่อสร้าง	ลงชื่อ..... (.....) ผอ.กองที่รับผิดชอบ

เรียน ประธานกรรมการตรวจรับพัสดุ เพื่อโปรดทราบการตัดคะแนนผู้รับจ้าง ลงชื่อ..... (.....) ผอ.ฝคส.....ผอ.กปก.ข.....	รับทราบ ลงชื่อ..... (.....) ประธานกรรมการตรวจรับพัสดุ
---	--

หมายเหตุ การตัดคะแนนครั้งนี้เป็นการตัดคะแนนครั้งที่.....ของโครงการแห่งนี้ถูกตัดคะแนนรวม.....คะแนน

ที่.....		วันที่.....		
การประปาส่วนภูมิภาค				
รายละเอียดการตัดคะแนนผู้รับจ้าง				
ชื่อโครงการ.....				
สัญญาเลขที่.....ลงวันที่.....				
ผู้รับจ้าง.....				
รายละเอียด	ครั้งที่	วันที่	คะแนนที่ถูกตัด	
			ครั้งนี้	สะสม
๖. กปภ.สั่งแก้ไขงานแล้วไม่ดำเนินการ ทำให้เกิดผลกระทบต่อภาพลักษณ์ของ กปภ. หรือบุคคลอื่น				
ลงชื่อ..... (.....) ผู้ควบคุมงานก่อสร้าง			ลงชื่อ..... (.....) หัวหน้างาน	
ลงชื่อ..... (.....) ผู้ควบคุมงานก่อสร้าง			ลงชื่อ..... (.....) ผอ.กองที่รับผิดชอบ	
เรียน ประธานกรรมการตรวจรับพัสดุ เพื่อโปรดทราบการตัดคะแนนผู้รับจ้าง ลงชื่อ..... (.....) ผอ.ฝคส.....ผอ.กปภ.ข.....	รับทราบ ลงชื่อ..... (.....) ประธานกรรมการตรวจรับพัสดุ			

หมายเหตุ การตัดคะแนนครั้งนี้เป็นการตัดคะแนนครั้งที่.....ของโครงการแห่งนี้ถูกตัดคะแนนรวม.....คะแนน

ที่.....		วันที่.....		
การประปาส่วนภูมิภาค รายละเอียดการตัดคะแนนผู้รับจ้าง				
ชื่อโครงการ..... สัญญาเลขที่.....ลงวันที่..... ผู้รับจ้าง.....				
รายละเอียด	ครั้งที่	วันที่	คะแนนที่ถูกตัด	
			ครั้งนี้	สะสม
๗. ผลงานก่อสร้างล่าช้ากว่าแผนงาน				
ลงชื่อ..... (.....) ผู้ควบคุมงานก่อสร้าง			ลงชื่อ..... (.....) หัวหน้างาน	
ลงชื่อ..... (.....) ผู้ควบคุมงานก่อสร้าง			ลงชื่อ..... (.....) ผอ.กองที่รับผิดชอบ	
เรียง ประธานกรรมการตรวจรับพัสดุ เพื่อโปรดให้ความเห็นชอบการตัดคะแนนผู้รับจ้าง ลงชื่อ..... (.....) ผอ.ฝคส.....ผอ.กปก.ช.....	เห็นชอบ ลงชื่อ..... (.....) ประธานกรรมการตรวจรับพัสดุ			

หมายเหตุ การตัดคะแนนครั้งนี้เป็นการตัดคะแนนครั้งที่.....ของโครงการแห่งนี้ถูกตัดคะแนนรวม.....คะแนน

ที่.....

วันที่.....



การประปาส่วนภูมิภาค

ชื่อโครงการ.....
สัญญาเลขที่..... ลงวันที่.....
ผู้รับจ้าง.....

รายละเอียด	ครั้งที่	วันที่	คะแนนที่ถูกตัด	
			ครั้งนี้	สะสม
๘. ผลการเบิกจ่ายเงินไม่เป็นไปตามแผน				

ลงชื่อ.....
(.....)
ผู้ควบคุมงานก่อสร้าง

ลงชื่อ.....
(.....)
หัวหน้างาน

ลงชื่อ.....
(.....)
ผู้ควบคุมงานก่อสร้าง

ลงชื่อ.....
(.....)
ผอ.กองที่รับผิดชอบ

เรียน ประธานกรรมการตรวจรับพัสดุ
เพื่อโปรดให้ความเห็นชอบการตัดคะแนนผู้รับจ้าง
ลงชื่อ.....
(.....)
ผอ.ฝคส.....ผอ.กปภ.ช.....

เห็นชอบ
ลงชื่อ.....
(.....)
ประธานกรรมการตรวจรับพัสดุ

หมายเหตุ การตัดคะแนนครั้งนี้เป็นการตัดคะแนนครั้งที่.....ของโครงการแห่งนี้ถูกตัดคะแนนรวม.....คะแนน

ที่.....

วันที่.....



การประปาส่วนภูมิภาค

ชื่อโครงการ.....

สัญญาเลขที่.....ลงวันที่.....

ผู้รับจ้าง.....

รายละเอียด	ครั้งที่	วันที่	คะแนนที่ถูกต้อง	
			ครั้งนี้	สะสม
๙. ผลการประเมินความพร้อมในการทำงาน ไม่เกิน ๕๐ คะแนน				

ลงชื่อ.....
(.....)

ผู้ควบคุมงานก่อสร้าง

ลงชื่อ.....
(.....)

หัวหน้างาน

ลงชื่อ.....
(.....)

ผู้ควบคุมงานก่อสร้าง

ลงชื่อ.....
(.....)

ผอ.กองที่รับผิดชอบ

เรียน ประธานกรรมการตรวจรับพัสดุ

เพื่อโปรดให้ความเห็นชอบการตัดคะแนนผู้รับจ้าง

ลงชื่อ.....
(.....)

ผอ.ฝคส.....ผอ.กปภ.ช.....

เห็นชอบ

ลงชื่อ.....
(.....)

ประธานกรรมการตรวจรับพัสดุ

หมายเหตุ การตัดคะแนนครั้งนี้เป็นการตัดคะแนนครั้งที่.....ของโครงการแห่งนี้ถูกต้องคะแนนรวม.....คะแนน

ภาคผนวก ๒

คำชี้แจงหลักเกณฑ์ในการประเมินผลงานความร่วมมือในการทำงานของผู้รับจ้าง

แบบประเมินผลใช้สำหรับโครงการงานก่อสร้างที่มีวงเงินตามสัญญาตั้งแต่ ๕ ล้านบาทขึ้นไป

๑. ผู้ประเมินผลงานต้องเป็นหน่วยงานควบคุมงานก่อสร้าง และวิจารณ์สรุปผลการปฏิบัติงานของผู้รับจ้าง
๒. เมื่อประเมินแล้วเสร็จ ให้รายงานคณะกรรมการตรวจรับพัสดุทราบทุกครั้งที่มีการประชุม และให้ส่งผลการประเมินโดยตรงที่หน่วยงานควบคุมการก่อสร้าง
๓. การประเมินความร่วมมือในการทำงานของผู้รับจ้างให้ผู้ควบคุมงานประเมินตามแบบประเมินทุกๆ ๓ เดือน โดยระยะเวลาการประเมินผลตั้งแต่วันที่เริ่มดำเนินการตามสัญญาจ้างจนถึงวันที่งานก่อสร้างแล้วเสร็จ กรณีระยะเวลาตามสัญญาหรือระยะเวลาดำเนินการไม่เกิน ๓ เดือน ให้ทำการประเมินครั้งเดียวเมื่องานก่อสร้างแล้วเสร็จและนำผลการประเมินรายงานสายงานควบคุมการก่อสร้าง(ฝคส./กปภ.ข.) และคณะกรรมการตรวจรับพัสดุเพื่อทราบ กรณีผลการประเมินของผู้รับจ้างเข้าข่ายถูกตัดคะแนน ให้ดำเนินการตามหลักเกณฑ์การตัดคะแนน(ข้อ ๙)
๔. คะแนนทั่วไปที่กำหนดให้ คือ ดีมาก ๑๐ คะแนน, ดี ๘-๙ คะแนน, พอใช้ ๖-๗ คะแนน, ไม่ดี ๒-๕ คะแนน, ล้มเหลว ๐-๑ คะแนน
๕. การให้คะแนนการประเมินผล ให้ลงคะแนนเต็มที่ไม่มีทัศนียกลงในช่องที่ต้องการเพียงช่องเดียวต่อหนึ่งหัวข้อโดยใช้เอกสารคู่มือหลักเกณฑ์ในการพิจารณาประเมินผลงานก่อสร้างของผู้รับจ้าง “ทุกหัวข้อ”
๖. หัวข้อหรือรายการใดที่ไม่เกี่ยวข้องกับงานหรือไม่มีขั้นตอนของงานนั้น ไม่ต้องให้คะแนนใด ๆ และให้หักค่าน้ำหนักของหัวข้อดังกล่าวออกจากผลรวมน้ำหนักในการคิดคะแนน
๗. เมื่อให้คะแนนครบทุกหัวข้อแล้วให้นำคะแนนไปกรอกในแบบฟอร์มใบประเมิน

ที่.....



การประปาส่วนภูมิภาค

ใบประเมินผลงานของผู้รับจ้าง

ระยะเวลาการประเมิน

เริ่มงานจนถึงงานแล้วเสร็จ

ชื่อโครงการ.....

สัญญาเลขที่.....ลงวันที่.....

วันที่เริ่มงาน.....วันที่สิ้นสุดสัญญา.....วงเงินค่าจ้าง.....บาท

วันที่งานแล้วเสร็จจริง.....

ผู้รับจ้าง.....

ข้อ	หัวข้อพิจารณา	น้ำหนัก	คะแนนที่ได้	หมายเหตุ
๑	บุคคลากรผู้รับจ้าง	๑๕		
๒	เครื่องจักร วัสดุ อุปกรณ์	๑๕		
๓	คุณภาพงาน	๓๐		
๔	การดำเนินงานตามแผน	๓๐		
๕	ความร่วมมือในการทำงาน	๑๐		
	รวม	๑๐๐		

ผลงานที่ทำได้ เร็วกว่าแผน (สัญญา).....วัน ทันตามแผน (สัญญา) ช้ากว่าแผน (สัญญา).....วัน

ผลการประเมิน ไม่อยู่ในเกณฑ์ต้องถูกลงโทษ อยู่ในเกณฑ์ต้องถูกลงโทษ

ข้อสรุปและวิจารณ์

ลงชื่อ.....

(.....)

ผู้ควบคุมงานก่อสร้าง

ลงชื่อ.....

(.....)

ผอ.กองที่รับผิดชอบ

ลงชื่อ.....

(.....)

ผู้ควบคุมงานก่อสร้าง

ลงชื่อ.....

(.....)

ผอ.ฝคส.....ผอ.กปภ.ข.....

ลงชื่อ.....

(.....)

หัวหน้างาน

ลงชื่อ.....

(.....)

ผขว.

ลำดับที่	รายการที่ประเมิน	น้ำหนัก	คะแนน					น้ำหนัก x คะแนน
			ดีมาก (๑๐)	ดี (๘-๙)	พอใช้ (๖-๗)	ไม่ดี (๒-๕)	ล้มเหลว (๐-๑)	
๑	บุคคลากรผู้รับจ้าง (คะแนนเต็ม ๑๕ คะแนน)							
	๑.๑ ความพอเพียงของอัตรากำลัง							
	๑.๑.๑ ผู้จัดการโครงการ/ผู้แทนในสนาม	๒						
	๑.๑.๒ วิศวกร	๒						
	๑.๑.๓ หัวหน้าช่าง (ไฟร์แมน)	๑						
	๑.๑.๔ ช่างฝีมือ	๑						
	๑.๑.๕ กรรมกรและคนงาน	๑						
	๑.๒ ความรู้/ความสามารถในการปฏิบัติงาน							
	๑.๒.๑ ผู้จัดการโครงการ/ผู้แทนในสนาม	๒						
	๑.๒.๒ วิศวกร	๒						
	๑.๒.๓ หัวหน้าช่าง (ไฟร์แมน)	๑						
	๑.๒.๔ ช่างฝีมือ	๑						
	๑.๒.๕ กรรมกรและคนงาน	๑						
	๑.๓ การประสานงานกับหน่วยงานต่าง ๆ							
	๑.๓.๑ ผู้จัดการโครงการ/ผู้แทนในสนาม	๑						
	ผลรวมน้ำหนัก	๑๕	คะแนนรวม = น้ำหนัก x คะแนน					
คะแนนที่ได้ = ผลรวม(น้ำหนักxคะแนน) ÷ (น้ำหนักประเมินx๑๐ ÷ ผลรวมน้ำหนัก)								
ลำดับที่	รายการที่ประเมิน	น้ำหนัก	คะแนน					น้ำหนัก x คะแนน
			ดีมาก (๑๐)	ดี (๘-๙)	พอใช้ (๖-๗)	ไม่ดี (๒-๕)	ล้มเหลว (๐-๑)	
๒	เครื่องจักรกล วัสดุ อุปกรณ์ (คะแนนเต็ม ๑๕ คะแนน)							
	๒.๑ เครื่องจักรกล							
	๒.๑.๑ จำนวน/ขนาดเหมาะสมกับสภาพงาน	๓						
	๒.๑.๒ ประสิทธิภาพการใช้งาน	๒						
	๒.๒ ท่อและอุปกรณ์ท่อ							
	๒.๒.๑ ปริมาณความพอเพียง	๒						
	๒.๒.๒ ถูกต้องและมีคุณภาพ	๒						
	๒.๒.๓ การดูแลสภาพก่อนใช้งาน	๑						
	๒.๓ วัสดุก่อสร้างและอุปกรณ์อื่น ๆ							
	๒.๓.๑ ปริมาณเพียงพอ	๒						
	๒.๓.๒ ถูกต้องและมีคุณภาพ	๒						
	๒.๓.๓ การดูแลเก็บรักษาก่อนใช้งาน	๑						
	ผลรวมน้ำหนัก	๑๕	คะแนน = น้ำหนัก x คะแนน					
คะแนนที่ได้ = ผลรวม(น้ำหนักxคะแนน) ÷ (น้ำหนักประเมินx๑๐ ÷ ผลรวมน้ำหนัก)								
สัญญาเลขที่.....			(ลงชื่อ).....ผู้ให้คะแนน					

ลำดับที่	รายการที่ประเมิน	น้ำหนัก	คะแนน					น้ำหนัก x คะแนน
			ดีมาก (๑๐)	ดี (๘-๙)	พอใช้ (๖-๗)	ไม่ดี (๒-๕)	ล้มเหลว (๐-๑)	
๓	คุณภาพงาน(คะแนนเต็ม ๓๐ คะแนน) ๓.๑ การเตรียมงาน	๓						
	๓.๒ งานก่อสร้างระบบประปา (ภายในสถานี) ๓.๒.๑ งานอาคารและงานโยธา	๔						
	๓.๒.๒ งานไฟฟ้าและระบบควบคุมอัตโนมัติ	๓						
	๓.๒.๓ งานเครื่องกลและระบบจ่ายสารเคมี	๓						
	๓.๒.๔ งานท่อภายในบริเวณ	๓						
	๓.๓ งานวางท่อประปา ๓.๓.๑ งานวางท่อและติดตั้งอุปกรณ์	๓						
	๓.๓.๒ งานประสานท่อ	๒						
	๓.๓.๓ งานจัดซ่อมผิวจราจร	๓						
	๓.๓.๔ การป้องกัน/แก้ไขปัญหาการร้องเรียน	๓						
	๓.๓.๕ การป้องกันอุบัติเหตุ	๓						
	ผลรวมน้ำหนัก	๓๐	คะแนน = น้ำหนัก x คะแนน					
คะแนนที่ได้ = ผลรวม(น้ำหนักxคะแนน) ÷(น้ำหนักประเมินx๑๐ ÷ผลรวมน้ำหนัก)								
ลำดับที่	รายการที่ประเมิน	น้ำหนัก	คะแนน					น้ำหนัก x คะแนน
			ดีมาก (๑๐)	ดี (๘-๙)	พอใช้ (๖-๗)	ไม่ดี (๒-๕)	ล้มเหลว (๐-๑)	
๔	การดำเนินงานตามแผน (คะแนนเต็ม ๓๐ คะแนน)							
	๔.๑ การเริ่มงานตามแผน	๑๐						
	๔.๒ ผลงานก่อสร้างเป็นไปตามแผนงาน	๑๐						
	๔.๓ การเร่งรัดงาน	๑๐						
	ผลรวมน้ำหนัก	๓๐	คะแนน = น้ำหนัก x คะแนน					
คะแนนที่ได้ = ผลรวม(น้ำหนักxคะแนน) ÷(น้ำหนักประเมินx๑๐ ÷ผลรวมน้ำหนัก)								
ลำดับที่	รายการที่ประเมิน	น้ำหนัก	คะแนน					น้ำหนัก x คะแนน
			ดีมาก (๑๐)	ดี (๘-๙)	พอใช้ (๖-๗)	ไม่ดี (๒-๕)	ล้มเหลว (๐-๑)	
๕	ความร่วมมือในการทำงาน (คะแนนเต็ม ๑๐ คะแนน)							
	๕.๑ การให้ความร่วมมือ	๒						
	๕.๒ การแก้ไขข้อบกพร่อง และผลการแก้ไข	๓						
	๕.๓ การรักษาภาพพจน์ของ กปภ.	๓						
	๕.๔ การดูแลความเรียบร้อยระหว่างก่อสร้าง	๒						
	ผลรวมน้ำหนัก	๑๐	คะแนน = น้ำหนัก x คะแนน					
คะแนนที่ได้ = ผลรวม(น้ำหนักxคะแนน) ÷(น้ำหนักประเมินx๑๐ ÷ผลรวมน้ำหนัก)								
สัญญาเลขที่.....			(ลงชื่อ).....ผู้ให้คะแนน					

ลำดับ	รายการประเมินผล	หลักเกณฑ์การพิจารณาให้คะแนน					
		ดีมาก (๑๐)	ดี (๘-๙)	พอใช้ (๖-๗)	ไม่ดี (๒-๕)	ล้มเหลว (๐-๑)	
๑	บุคลากรผู้รับจ้าง						
	๑.๑ ความพอดีของอัตราค่าจ้าง						
	๑.๑.๑ ผู้จัดการโครงการ/ผู้แทนในสนาม	มีและบริหารจัดการผู้ปฏิบัติงานสามารถติดต่อประสานงานได้ตลอดเวลาและมีผู้ช่วยที่ปฏิบัติงานแทน	มีและบริหารจัดการผู้ปฏิบัติงานสามารถติดต่อประสานงานได้ตลอดเวลา	มีและบริหารจัดการผู้ปฏิบัติงานสามารถติดต่อประสานงานได้บางส่วนใหญ่	มีและบริหารจัดการผู้ปฏิบัติงานสามารถติดต่อประสานงานได้บางส่วนครั้ง	มีและบริหารจัดการผู้ปฏิบัติงานสามารถติดต่อประสานงานได้บางส่วนครั้ง	
	๑.๑.๒ วิศวกร	เหมือนข้อ ๑.๑.๑	เหมือนข้อ ๑.๑.๑	เหมือนข้อ ๑.๑.๑	เหมือนข้อ ๑.๑.๑	เหมือนข้อ ๑.๑.๑	
	๑.๑.๓ หัวหน้างาน (เฟิร์มแมน)	มีปฏิบัติงานประจำทุกชุดงาน	มีปฏิบัติงานประจำไม่ครบทุกชุดงาน แต่มีปฏิบัติงานได้อย่างทั่วถึง	มีเพียงพอ จัดเพิ่มเติมทดแทน	มีเพียงพอ จัดเพิ่มเติมทดแทน	ขาดแคลน จำเป็นต้องหยุดงานบ่อยครั้ง	
	๑.๑.๔ ช่างฝีมือ	มีเพียงพอและมีหลายชุด จัดเพิ่มเติมทันทีในกรณีเร่งด่วน	มีเพียงพอ จัดเพิ่มเติมเมื่อจำเป็น	มีเพียงพอ จัดเพิ่มเติมเมื่อจำเป็น	มีเพียงพอ จัดเพิ่มเติมเมื่อจำเป็น	ขาดแคลน จำเป็นต้องหยุดงานบ่อยครั้ง	
	๑.๑.๕ กรรมการและคนงาน	มีเพียงพอและมีหลายชุด จัดเพิ่มเติมทันทีในกรณีเร่งด่วน	มีเพียงพอ จัดเพิ่มเติมเมื่อจำเป็น	มีเพียงพอ จัดเพิ่มเติมเมื่อจำเป็น	มีเพียงพอ จัดเพิ่มเติมเมื่อจำเป็น	ขาดแคลน จำเป็นต้องหยุดงานบ่อยครั้ง	
	๑.๒ ความรู้/ความสามารถในงานก่อสร้าง						
	๑.๒.๑ ผู้จัดการสนาม/ผู้แทนในสนาม	ให้ความร่วมมือและไม่มีความพร้อม	มีความร่วมมือและไม่มีความพร้อม	มีความร่วมมือและไม่มีความพร้อม	มีความร่วมมือและไม่มีความพร้อม	มีความร่วมมือและไม่มีความพร้อม	
	๑.๒.๒ วิศวกร	เหมือนข้อ ๑.๒.๑	เหมือนข้อ ๑.๒.๑	เหมือนข้อ ๑.๒.๑	เหมือนข้อ ๑.๒.๑	เหมือนข้อ ๑.๒.๑	
	๑.๒.๓ หัวหน้างาน (เฟิร์มแมน)	ให้ความร่วมมือและไม่มีความพร้อม	ให้ความร่วมมือและไม่มีความพร้อม	มีความร่วมมือและไม่มีความพร้อม	มีความร่วมมือและไม่มีความพร้อม	มีความร่วมมือและไม่มีความพร้อม	
	๑.๒.๔ ช่างฝีมือ	ผลงานดีมาก	ผลงานดี	ผลงานพอใช้	ผลงานพอใช้	ผลงานไม่ดี มีการแก้ไขบ่อยครั้ง	
	๑.๒.๕ กรรมการและคนงาน	ผลงานดีมาก	ผลงานดี	ผลงานพอใช้	ผลงานพอใช้	ผลงานไม่ดี มีการแก้ไขบ่อยครั้ง	
	๑.๓ การประสานงานกับหน่วยงานต่าง ๆ						
	๑.๓.๑ ผู้จัดการสนาม/ผู้แทนในสนาม	ติดตามงานอย่างต่อเนื่องรวดเร็วจนมีผลสรุปทุกกรณี	ติดตามงานค่อนข้างต่อเนื่อง	มีปัญหาบางครั้ง	มีปัญหาบ่อย	มีปัญหาดูแลและไม่สามารถแก้ไข	

รายการประเมินผล	หลักเกณฑ์การพิจารณาให้คะแนน				สัมพัทธ์ (๐-๑)
	ดีมาก (๑๐)	ดี (๘-๙)	พอใช้ (๖-๗)	ไม่ดี (๒-๕)	
๒ เครื่องจักรกล วัสดุอุปกรณ์					
๒.๑ เครื่องจักรกล					
๒.๑.๑ จำนวน/ขนาด เหมาะสมกับสภาพงาน	มีเครื่องมือเครื่องจักรทันสมัยเพียงพอและเหมาะสม และมีสำรองจัดหาทดแทนหรือมาเสริมได้ทันที	เพียงพอและเหมาะสมดี จัดหาทดแทนได้	เพียงพอและเหมาะสมพอใช้	ไม่พอเพียงต่อการใช้งาน	เพียงพอ ไม่มีทดแทน และ/หรือ แท้ใจ เสียเวลามากกว่าที่ควร
๒.๑.๒ ประสิทธิภาพในการใช้งาน	ดีมาก ไม่เคยเสียระหว่างใช้งาน มีการบำรุงรักษาอย่างดี มีเครื่องจักรใหม่ในการใช้งาน	ดี เคยเสียบ้าง มีทดแทน หรือแก้ไขในเวลาพอสมควร	พอใช้ เคยเสียบ้าง มีทดแทน หรือแก้ไขในเวลาพอสมควร	เสียบ่อย มีทดแทน หรือแก้ไข ในเวลาพอสมควร	เสียบ่อย ไม่มีทดแทน และ/หรือ แท้ใจ เสียเวลามากกว่าที่ควร
๒.๒ ห่อ อุปกรณ์ท่อ วัสดุอื่น ๆ					
๒.๒.๑ ปริมาณความพอเพียง	เตรียมไว้พอเพียงกับการใช้งานและมีสำรองเผื่อใช้งานกรณีเร่งด่วนหรือจำเป็นทุก ครั้ง	เตรียมไว้พอเพียงกับการใช้งานและมีสำรองเผื่อใช้งานกรณีเร่งด่วนหรือจำเป็น บางครั้ง	เตรียมไว้พอเพียงกับการใช้งานและมีสำรองเผื่อใช้งานกรณีเร่งด่วน	เตรียมไว้ไม่พอเพียงกับงานที่จะทำตามแผนท่างไว้ ทำให้ต้องหยุดงานเป็นบางครั้ง	มีปัญหาการขาดท่อ วัสดุอุปกรณ์ที่ใช้งานบ่อยครั้ง ทำให้การทำงานต้องหยุดชะงักบ่อย
๒.๒.๒ ถูกต้องและมีคุณภาพ	มีใบกำกับพัสดุครบถ้วน ถูกต้องมาพร้อมทั้งท่อและอุปกรณ์อุปกรณ์	มีใบกำกับพัสดุ ถูกต้องมาพร้อมทั้งท่อและอุปกรณ์โดยส่วนใหญ่ และติดตามใบกำกับพัสดุได้ครบถ้วนโดยใช้เวลาไม่มาก	มีใบกำกับพัสดุ ถูกต้องมาพร้อมทั้งท่อและอุปกรณ์โดยส่วนใหญ่ และติดตามใบกำกับพัสดุได้ครบถ้วนโดยใช้เวลาไม่มาก	ไม่มีใบกำกับพัสดุ มาพร้อมทั้งท่อและอุปกรณ์ ต้องติดตามใบกำกับพัสดุทุกครั้ง	ไม่มีใบกำกับพัสดุ มาพร้อมทั้งท่อและอุปกรณ์ ต้องติดตามใบกำกับพัสดุทุกครั้ง
๒.๒.๓ การดูแลสภาพก่อนการใช้งาน	ดีมาก มีการเก็บกองไว้ถูกต้องตามวิธีการที่ดี ไม่มีการชำรุดเสียหายก่อนนำมาใช้งาน	ดี มีการเก็บกองไว้ถูกต้อง ไม่มีการชำรุดเสียหายก่อนนำมาใช้งาน	พอใช้ ก่อนนำมาใช้งานต้องมีการจัดซ่อมให้เรียบร้อย	ไม่ดี มีการชำรุดเสียหาย ต้องทำการจัดซ่อมเป็นส่นมาก่อนใช้งาน	ไม่ดี ก่อนนำมาใช้งาน จัดซ่อมไม่เรียบร้อย
๒.๓ วัสดุอื่น ๆ					
๒.๓.๑ ปริมาณความพอเพียง๒.๓ วัสดุอื่น ๆ	เตรียมสำรองไว้มาก พอเพียงกับการใช้งานได้ทันที	เตรียมไว้พอเพียงกับการใช้งาน มีสำรองไว้บ้าง	เตรียมไว้พอเพียงกับการใช้งาน	เตรียมไว้พอเพียงกับการใช้งาน บางส่วน มีขาดแคลนบ้าง	เตรียมไว้ไม่พอเพียงกับการใช้งาน
๒.๓.๒ ถูกต้องและมีคุณภาพ	ได้มีการขออนุมัติใช้และได้รับการอนุมัติถูกต้องครบถ้วน ก่อนการนำวัสดุเข้าหน่วยงานทุกครั้ง	ได้มีการขออนุมัติใช้และได้รับการอนุมัติถูกต้องเป็นบางครั้ง ก่อนการนำวัสดุเข้าหน่วยงาน	ได้มีการขออนุมัติใช้แต่ยังไม่ได้รับการอนุมัติแล้ว นำวัสดุเข้าหน่วยงาน	ไม่มีการขออนุมัติใช้แต่ นำวัสดุเข้าหน่วยงาน	ไม่มีการขออนุมัติใช้แต่ นำวัสดุเข้าหน่วยงานและติดตั้งก่อนมีการอนุมัติ
๒.๓.๓ การดูแลเก็บรักษาก่อนใช้งาน	ดีมาก มีการเก็บกองไว้ถูกต้องตามวิธีการที่ดี ไม่มีการชำรุดเสียหายก่อนนำมาใช้งาน	ดี มีการเก็บกองไว้ถูกต้อง ไม่มีการชำรุดเสียหายก่อนนำมาใช้งาน	พอใช้ ก่อนนำมาใช้งานต้องมีการจัดซ่อมให้เรียบร้อย	ไม่ดี มีการชำรุดเสียหาย ต้องทำการจัดซ่อมเป็นส่นมาก่อนใช้งาน	ไม่ดี ก่อนนำมาใช้งาน จัดซ่อมไม่เรียบร้อย

ลำดับ	รายการประเมินผล	หลักเกณฑ์การพิจารณาให้คะแนน				
		ดีมาก (๑๐)	ดี (๘-๙)	พอใช้ (๖-๗)	ไม่มี (๒-๕)	ล้มเหลว (๐-๑)
๓	คุณภาพงาน					
	๓.๑ การเตรียมงานก่อนลงมือก่อสร้าง	เตรียมงานพร้อมทุกด้านเช่น - สักรजनส่วนหน้า - เตรียมการเรื่องบุคลากรที่จะปฏิบัติงาน - เตรียมการเรื่องป้ายประกาศและป้ายสัญลักษณ์ต่าง ๆ - เตรียมการเรื่องท่อและวัสดุอุปกรณ์ - ประสานงานกับหน่วยงานต่าง ๆ ที่เกี่ยวข้องส่วนหน้า	เตรียมงานพร้อมเป็นส่วนใหญ่สามารถเริ่มงานได้ตามแผน	เตรียมงานไม่พร้อม ยังขาดบางส่วนซึ่งสามารถจัดเพิ่มเติมได้พร้อมหลังจากเริ่มงานไปแล้วไม่เกิน ๑๕ วัน	เตรียมงานไม่พร้อมเป็นส่วนใหญ่ไม่สามารถเริ่มงานได้ตามกำหนด	
	๓.๒ งานก่อสร้างระบบประปา					
	๓.๒.๑ งานอาคารและงานโยธา	ถูกต้อง เรียบร้อยมาก ไม่เคยได้รับการสั่งการแก้ไขงาน	ถูกต้อง เรียบร้อย ไม่เคยได้รับการสั่งการแก้ไขงานบ้าง	ถูกต้องพอใช้ เคยได้รับการสั่งการแก้ไขงานบ้าง	ไม่ถูกต้อง เคยได้รับการติดคะแนนหลายครั้ง	
	๓.๒.๒ งานไฟฟ้าและระบบควบคุมอัตโนมัติ	เหมือนข้อ ๓.๒.๑	เหมือนข้อ ๓.๒.๑	เหมือนข้อ ๓.๒.๑	เหมือนข้อ ๓.๒.๑	
	๓.๒.๓ งานเครื่องกลและระบบจ่ายสารเคมี	เหมือนข้อ ๓.๒.๑	เหมือนข้อ ๓.๒.๑	เหมือนข้อ ๓.๒.๑	เหมือนข้อ ๓.๒.๑	
	๓.๒.๔ งานท่อภายในบริเวณ	เหมือนข้อ ๓.๒.๑	เหมือนข้อ ๓.๒.๑	เหมือนข้อ ๓.๒.๑	เหมือนข้อ ๓.๒.๑	
	๓.๓ งานวางท่อประปา					
	๓.๓.๑ งานวางท่อและติดตั้งอุปกรณ์	ถูกต้อง เรียบร้อยมาก ไม่เคยได้รับการสั่งการแก้ไขงาน	ถูกต้อง เรียบร้อย ไม่เคยได้รับการสั่งการแก้ไขงาน	ถูกต้องพอใช้ เคยได้รับการสั่งการแก้ไขงานบ้าง	ไม่ถูกต้อง เคยได้รับการติดคะแนนหลายครั้ง	
	๓.๓.๒ งานประสานท่อ	เตรียมงานส่วนหน้าครบถ้วน การทำงานรวดเร็วเสร็จก่อนกำหนดมาก	เตรียมงานส่วนหน้า ทำงานได้รวดเร็ว เสร็จก่อนกำหนด	งานแล้วเสร็จตามกำหนด	เตรียมงานไม่พร้อม มีการแก้ไขงานล่าช้า แล้วเสร็จไม่ทันกำหนด	
	๓.๓.๓ งานจัดซ่อมผิวจราจร	ดีมาก ไม่เคยเกิดเรื่องร้องเรียน มีการป้องกันส่วนหน้า	ดี ไม่เคยเกิดเรื่องร้องเรียน	พอใช้ เคยเกิดเรื่องร้องเรียน แต่แก้ไขงานรวดเร็ว	ไม่เรียบร้อย ถูกสั่งแก้ไขงานบ้าง	
	๓.๓.๔ การป้องกันแก้ไขปัญหาการร้องเรียน	ดีมาก ไม่เคยเกิดเรื่องร้องเรียนเคยได้รับการชมเชย มีการป้องกันและมีการประชาสัมพันธ์ส่วนหน้า	ดี ไม่เคยเกิดเรื่องร้องเรียนและมีการประชาสัมพันธ์ส่วนหน้า	พอใช้ มีเรื่องร้องเรียนเกิดขึ้นบ้าง แต่ไม่สำคัญและแก้ไขได้ทันการ	ไม่ให้ความสำคัญมีเรื่องร้องเรียนเกิดขึ้นบ่อยครั้ง ไม่สนใจแก้ไขงาน	
	๓.๓.๕ การป้องกันอุบัติเหตุ	- จัดป้ายสัญลักษณ์จราจรครบถ้วน ติดตั้งถูกต้อง - มีการวางแผนการจราจรส่วนหน้า - มีการเตรียมการป้องกันอุบัติเหตุอย่างดียิ่ง	- จัดป้ายสัญลักษณ์จราจรครบถ้วน - มีการเตรียมการป้องกันอุบัติเหตุอย่างดี	- จัดป้ายสัญลักษณ์จราจรไม่พอสมควร - มีการเตรียมการป้องกันอุบัติเหตุ - ไม่มีการเตรียมการป้องกันอุบัติเหตุ	- จัดป้ายสัญลักษณ์จราจรไม่ครบถ้วนขาดแคลนบ่อยครั้ง - ไม่คำนึงถึงความปลอดภัยในการทำงาน	

ลำดับ	รายการประเมินผล	หลักเกณฑ์การพิจารณาให้คะแนน				สัมพัทธ์ (๐-๑)
		ดีมาก (๑๐)	ดี (๘-๙)	พอใช้ (๖-๗)	ไม่ดี (๒-๕)	
๔	การดำเนินงานตามแผน	เริ่มงานก่อสร้างได้ตามแผน	เริ่มงานก่อสร้างล่าช้ากว่า ๑๐%	เริ่มงานก่อสร้างล่าช้ากว่า ๒๐%	เริ่มงานก่อสร้างล่าช้ากว่า ๓๐%	เริ่มงานก่อสร้างล่าช้ากว่าแผนงานเกิน ๖๐ วัน
	๔.๑ เริ่มงานตามแผน	เริ่มงานก่อสร้างล่าช้ากว่า ๑๐%	เริ่มงานก่อสร้างล่าช้ากว่า ๒๐%	เริ่มงานก่อสร้างล่าช้ากว่า ๓๐%	เริ่มงานก่อสร้างล่าช้ากว่า ๔๐%	เริ่มงานก่อสร้างล่าช้ากว่าแผนงานเกิน ๖๐ วัน
	๔.๒ ผลงานก่อสร้างเป็นไปตามแผนงาน	เร็วกว่าแผนงานมากกว่า ๑๐%	เร็วกว่าแผนงานตั้งแต่ ๒.๕% ถึง ๑๐%	เป็นไปตามแผนงาน (+,- ๒.๕%)	ล่าช้ากว่าแผนงานมากกว่า ๒.๕% แต่ไม่เกิน ๖๐%	ล่าช้ากว่าแผนงานมากกว่า ๖๐%
	๔.๓ การเร่งรัดงาน	ทำผลงานได้มากกว่าแผนงาน ในช่วงประเมินผลเกิน ๑ เท่าตัว	ทำผลงานได้เท่ากับแผนงาน ในช่วงประเมินผล ๑ เท่าตัว	ทำผลงานได้น้อยกว่าแผนงาน ในช่วงประเมินผล แต่ไม่เกิน ๑ เท่าตัว	ทำผลงานได้น้อยกว่าแผนงาน ประเมินผลมากกว่า ๑ เท่าตัว	
๕	ความร่วมมือในการดำเนินงาน	การกระตือรือร้นให้ความร่วมมืออย่างดียิ่ง	ให้ความร่วมมืออย่างดี มีข้อบกพร่องเกิดขึ้นบ้างเล็กน้อย	ให้ความร่วมมืออย่างพอใช้ มีข้อบกพร่องหรือข้อผิดพลาดบ้างและแก้ไขได้ทันการ	ให้ความร่วมมือไม่มี ข้อบกพร่องหรือข้อผิดพลาดเกิดขึ้นและแก้ไขล่าช้ากว่าที่ควร	ไม่ให้ความร่วมมือ มีข้อบกพร่องเกิดขึ้น โดยเจตนาและเกิดขึ้นในเรื่องเดียวกันบ่อยครั้งและแก้ไขล่าช้า
	๕.๑ การให้ความร่วมมือ	การกระตือรือร้นให้ความร่วมมืออย่างดียิ่ง	ให้ความร่วมมืออย่างดี มีข้อบกพร่องเกิดขึ้นบ้างเล็กน้อย	ให้ความร่วมมืออย่างพอใช้ มีข้อบกพร่องหรือข้อผิดพลาดบ้างและแก้ไขได้ทันการ	ให้ความร่วมมือไม่มี ข้อบกพร่องหรือข้อผิดพลาดเกิดขึ้นและแก้ไขล่าช้ากว่าที่ควร	ไม่ให้ความร่วมมือ มีข้อบกพร่องเกิดขึ้น โดยเจตนาและเกิดขึ้นในเรื่องเดียวกันบ่อยครั้งและแก้ไขล่าช้า
	๕.๒ การแก้ไขข้อบกพร่องและผลการแก้ไข	ไม่มีข้อบกพร่อง	มีข้อบกพร่องเกิดขึ้นบ้างเล็กน้อยและไม่เป็นเรื่องสำคัญ	มีข้อบกพร่องหรือข้อผิดพลาดเกิดขึ้นและแก้ไขได้ทุกการตามที่ได้ควบคุมงานสั่งแก้ไข	มีข้อบกพร่องหรือข้อผิดพลาดเกิดขึ้นและแก้ไขล่าช้ากว่าที่ควร	มีข้อบกพร่องหรือข้อผิดพลาดเกิดขึ้น โดยเจตนาและเกิดขึ้นในเรื่องเดียวกันบ่อยครั้งและแก้ไขล่าช้า
	๕.๓ การรักษาภาพพจน์ กบภ.	ดีมาก ไม่เคยเกิดเรื่องร้องเรียน เคยได้รับการชมเชย มีการป้องกันและมีการประชาสัมพันธ์ส่วนหน้า	ดี ไม่เคยเกิดเรื่องร้องเรียน และมีการประชาสัมพันธ์ส่วนหน้า	พอใช้ มีเรื่องร้องเรียนเกิดขึ้นบ้าง แต่ไม่สำคัญและแก้ไขได้ทันการ	ไม่มีความสำคัญ มีเรื่องร้องเรียนเกิดขึ้นบ่อยครั้ง ไม่สนใจแก้ไขงาน	ไม่ให้ความสำคัญ มีเรื่องร้องเรียนเกิดขึ้นบ่อยครั้ง ไม่สนใจแก้ไขงาน
๕.๔ การดูแลความเรียบร้อยระหว่างก่อสร้าง	ดีมาก ไม่เคยเกิดเรื่องร้องเรียน มีการป้องกันส่วนหน้า	ดี ไม่เคยเกิดเรื่องร้องเรียน	พอใช้ มีเรื่องร้องเรียนเกิดขึ้นบ้าง แต่ไม่สำคัญและแก้ไขได้ทันการ	ไม่เรียบร้อย ถูกสั่งแก้ไขงาน บางครั้ง	ไม่เรียบร้อยบ่อยครั้ง	

ภาคผนวก ๓

Flow chart กรณีตัดคะแนนผู้รับจ้างระหว่างทำการก่อสร้าง(ข้อ ๑ - ๖)

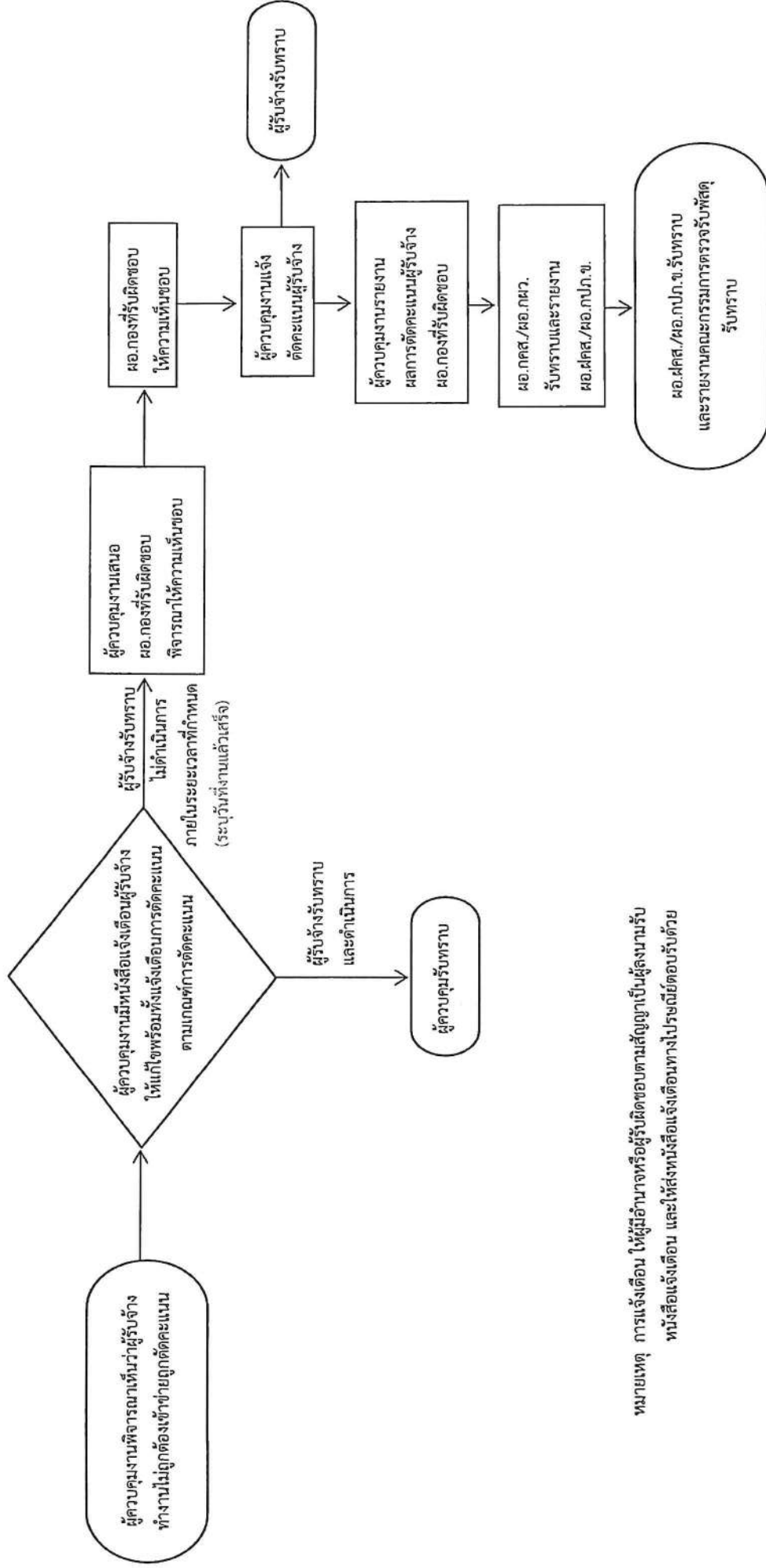

หมายเหตุ การแจ้งเดือน ให้ผู้มีอำนาจหรือผู้รับผิดชอบตามสัญญาเป็นผู้ลงนามรับหนังสือแจ้งเดือน และให้ส่งหนังสือแจ้งเดือนทางไปรษณีย์ตอบรับด้วย

Flow chart กรณีคัดคะแนนผู้รับจ้างระหว่างก่อสร้าง

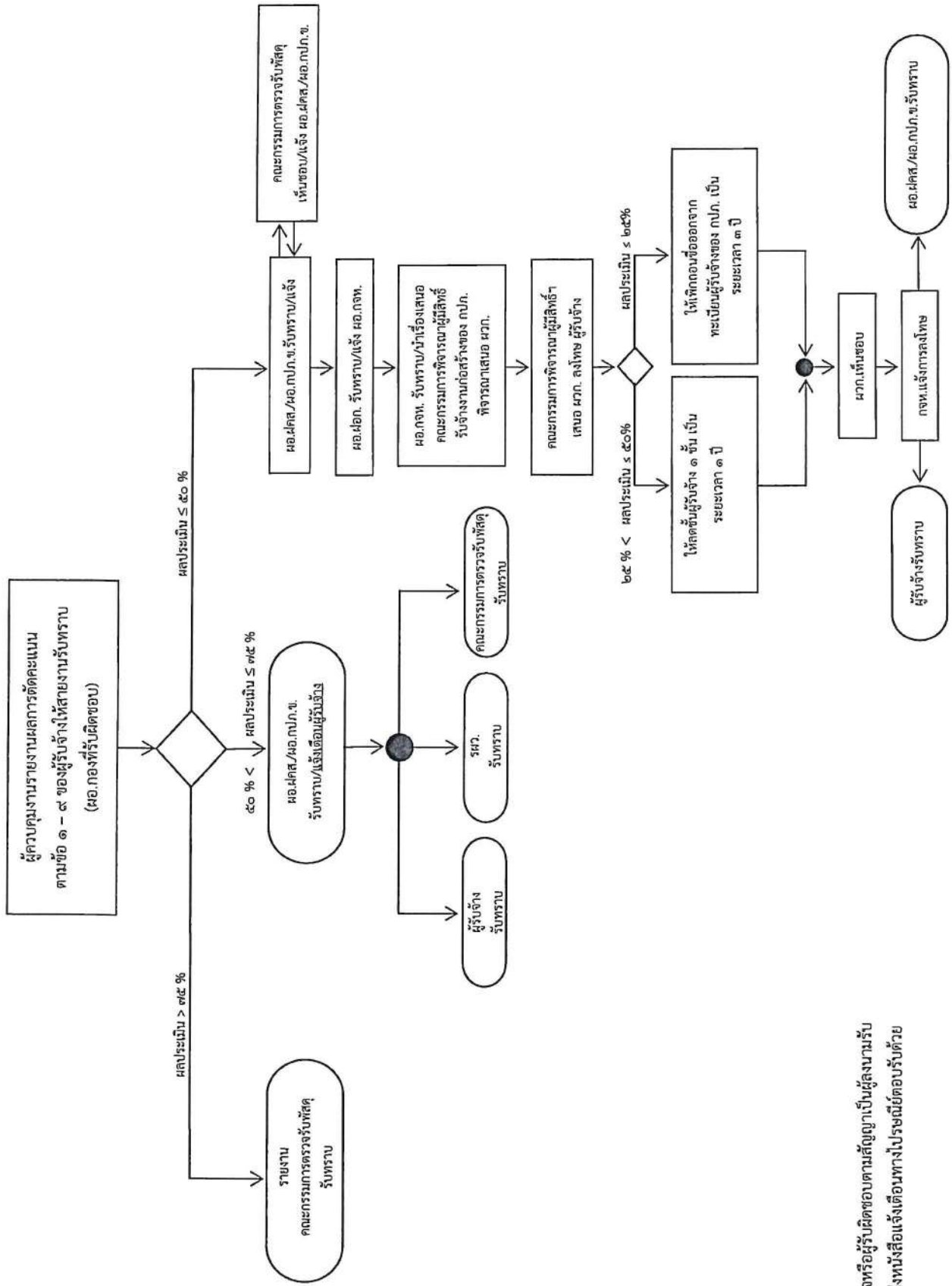

หมายเหตุ การแจ้งเตือน ให้ผู้มีอำนาจหรือผู้รับผิดชอบตามสัญญาเป็นผู้ลงนามรับหนังสือแจ้งเตือน และให้ส่งหนังสือแจ้งเตือนทางไปรษณีย์ตอบรับด้วย

Flow chart กรณีผลงานก่อนสร้างล่าช้ากว่าแผนงาน โดยไม่มีเหตุผลอันสมควร (ข้อ ๗)

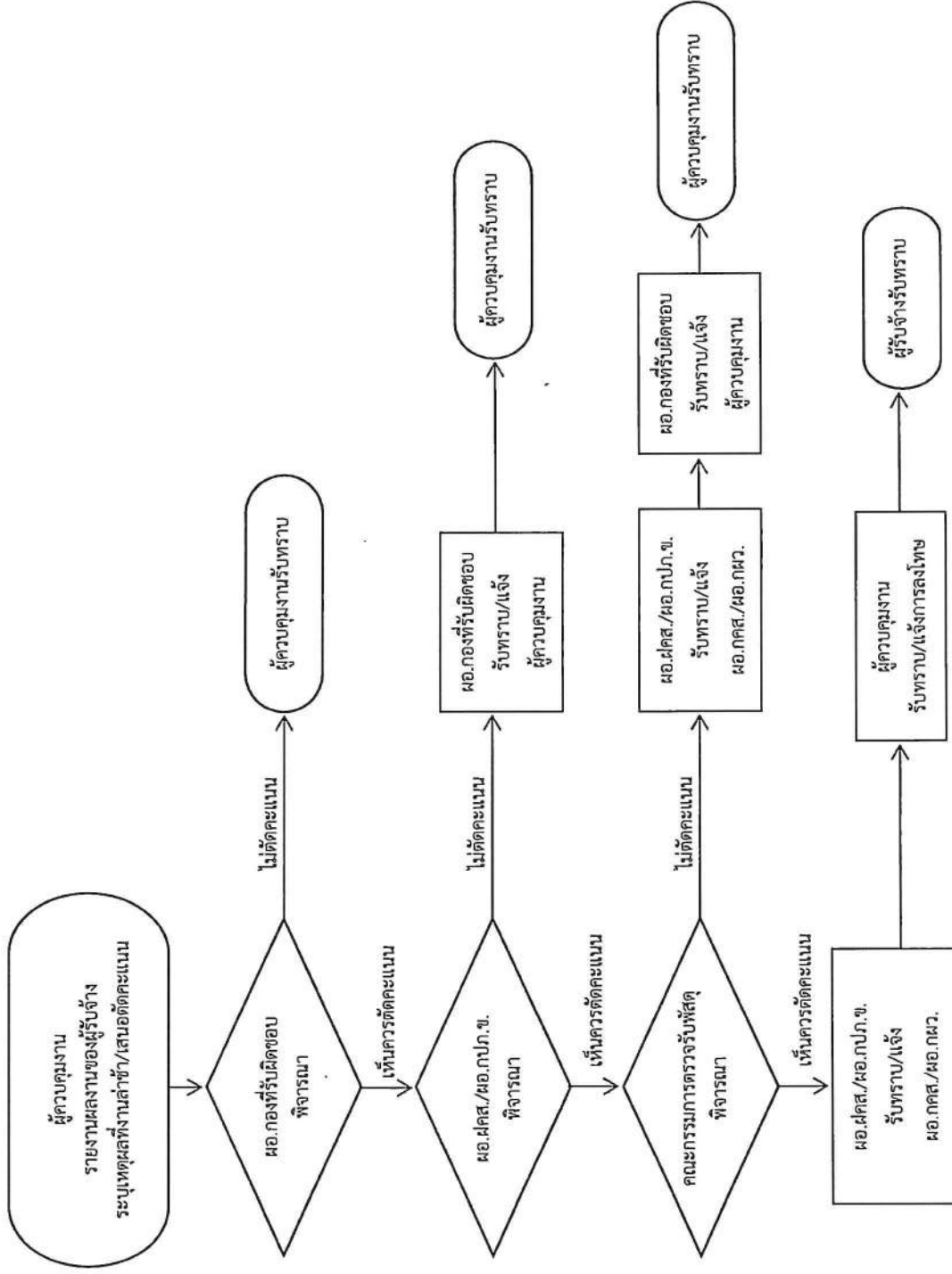

Flow chart กรณีผู้รับจ้างมีผลงานและผลเบิกจ่ายเงินน้อยกว่าวงงบประมาณที่ต้องเบิกจ่ายตามแผนการเบิกจ่ายงบประมาณประจำปีของ กปภ. โดยไม่มีเหตุผลอันสมควร (ข้อ ๘)

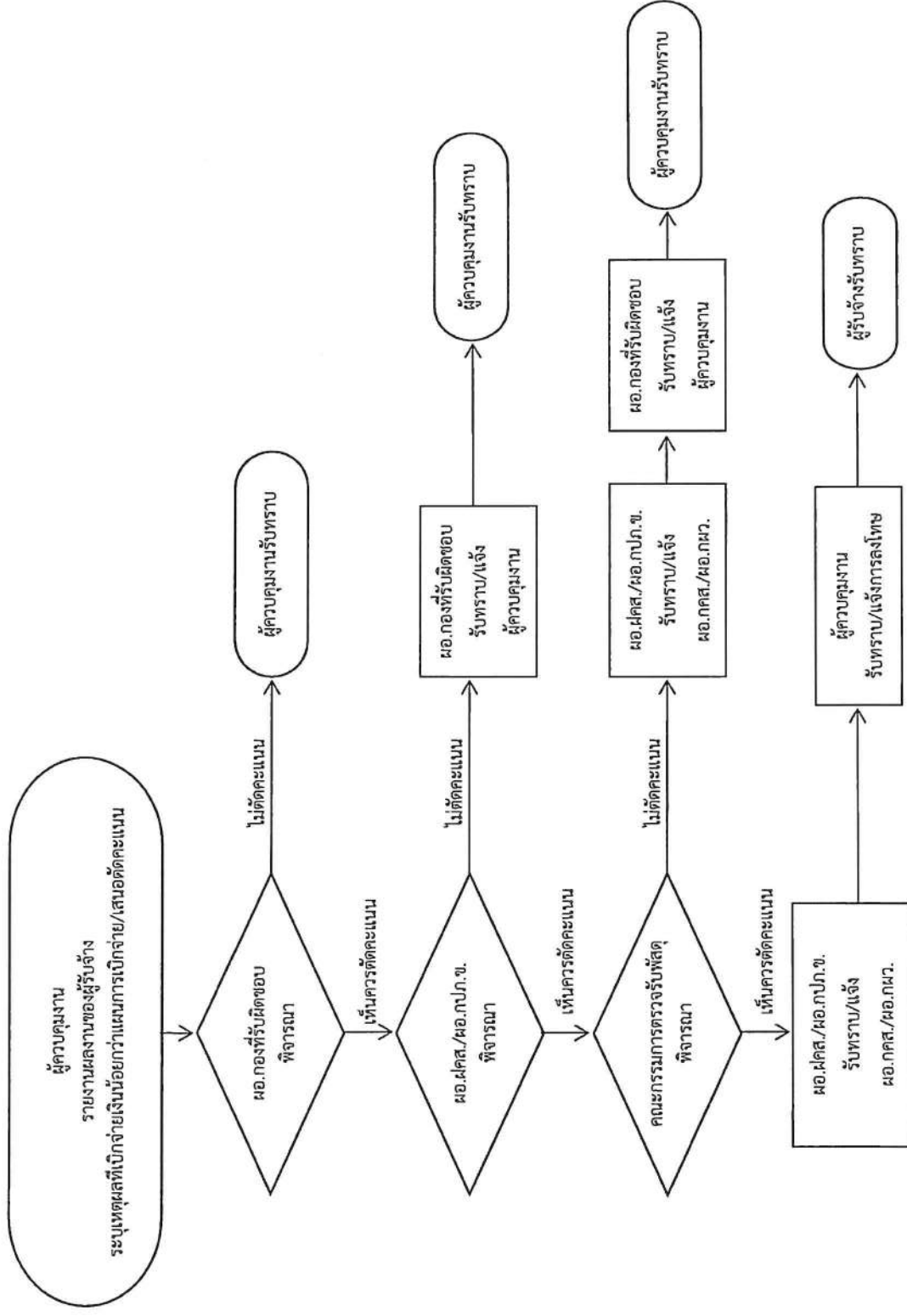

Flow chart กรณีการประเมินความพร้อมในการทำงานของผู้รับจ้าง (ข้อ ๙)

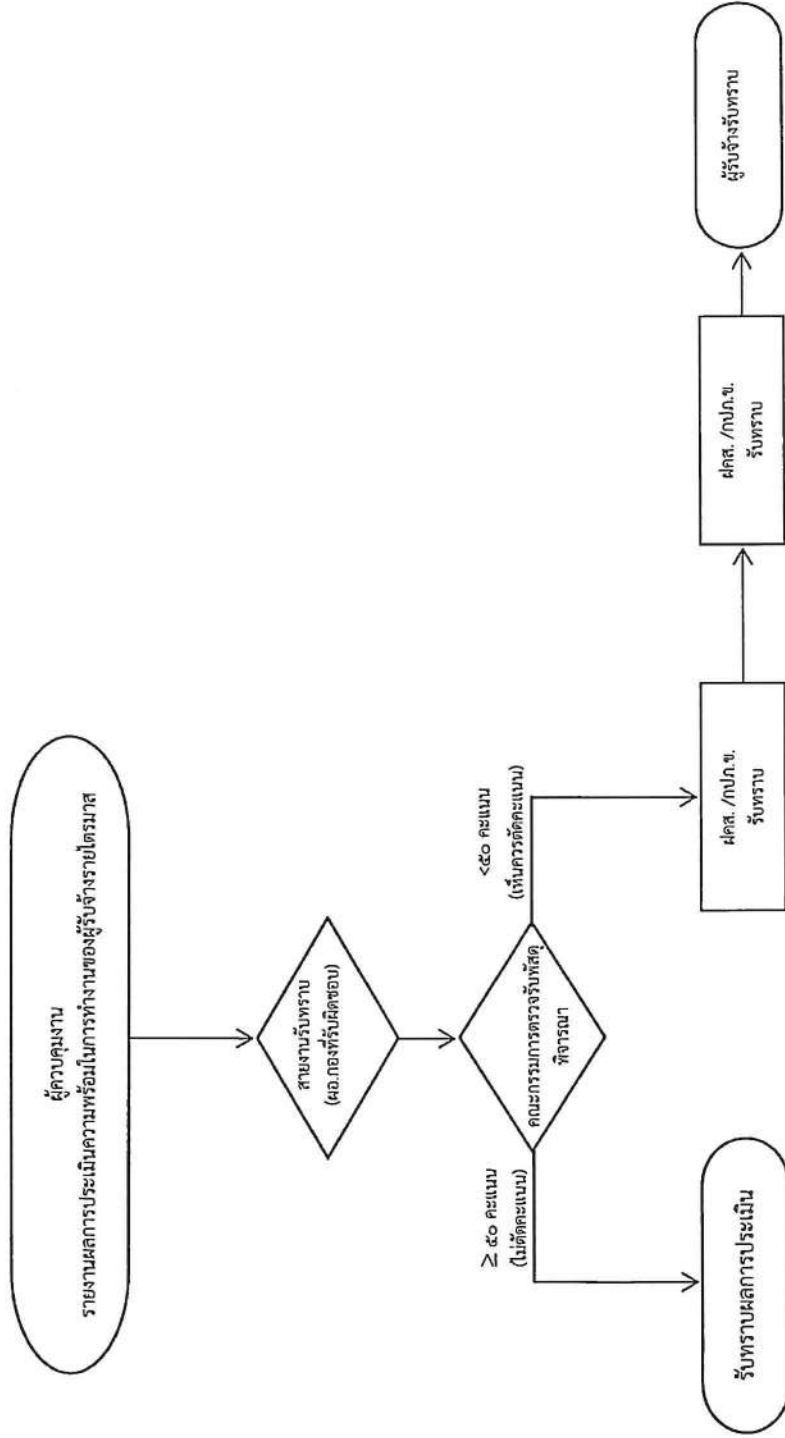

Flow chartผลการประเมินความพร้อมในการทำงานเฉลี่ยตลอดทั้งสัญญา(เมื่องานแล้วเสร็จ)

